

株式会社くりにえいとM

代表取締役 山口 美紗子

今回は

弊社の発信までの
流れをご紹介します！！

こんなご相談がありました

施設を満床に
したいな～



こんなご相談がありました

新規獲得を
お願いします



強みは
何ですか？



こんなご相談がありました

新しいこと
くらいかしら



承知しました
発信内容を
選定しますね



通常のWebマーケティング運用会社の場合

発信内容の選定、作成

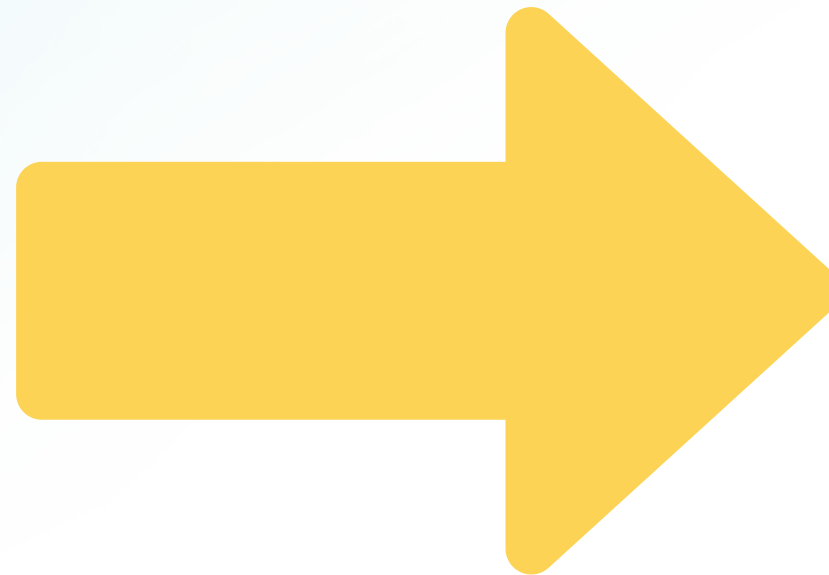

SNS発信



株式会社くりえいとMの場合

近隣パンフレットの収集
施設紹介業者へ電話
他施設への見学

発信ターゲットになる
親世代と祖父世代を
連れて施設体験

徹底的に
他社比較

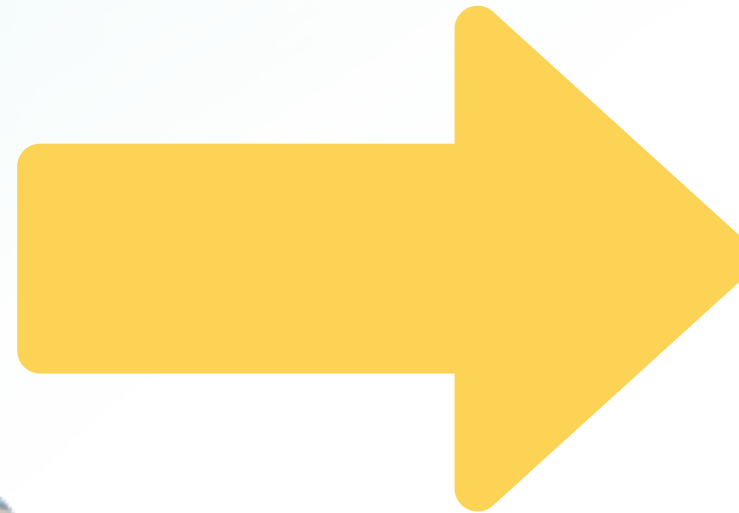

利用者目線から見えてきた強み

看取りまでしてもらえるのがいいよね♪

面会自由♪

鍼灸施術が最高♪

顧客目線から見えてきた

クライアント自身が気づいていない強み

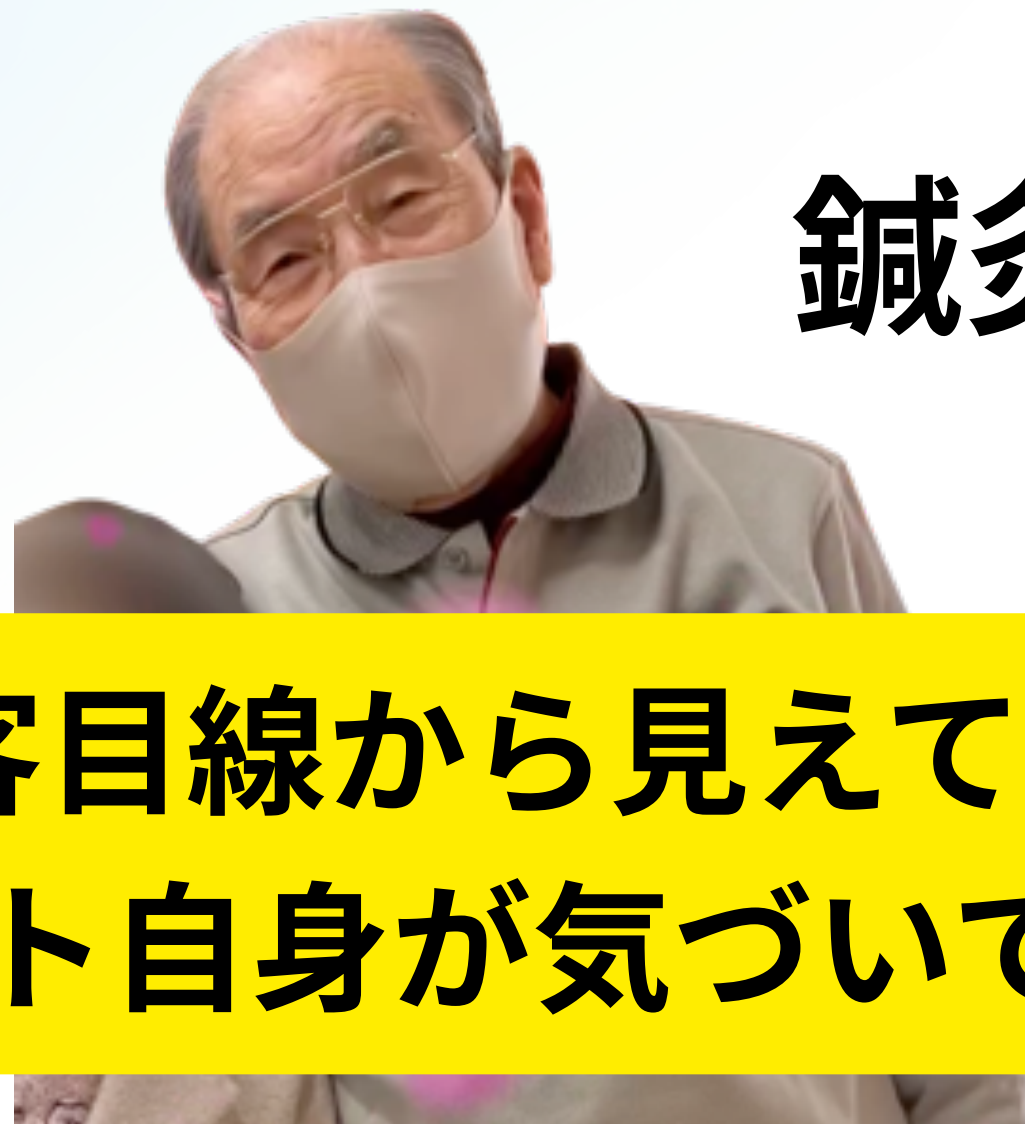

ここでやっとな発信！

新規よりも移住希望者を
ターゲットに

強みを
最大限に

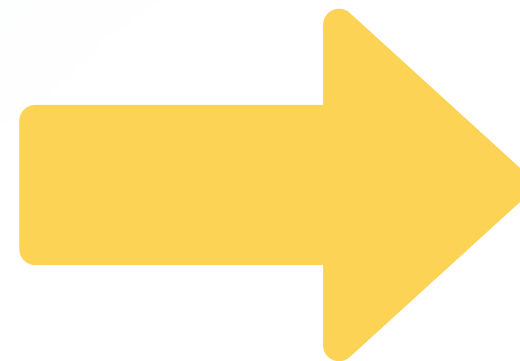

現在の施設で対応できない疾病が発生した時の
移住先として選ばれています！

以下の**対応**もいつでもご相談ください

- | | | |
|---------|--------|--------|
| 1 インスリン | 2 バルーン | 3 ストマ |
| 4 経管栄養 | 5 在宅酸素 | 6 気管切開 |

※その他のことでもご相談承ります！



看取りも対応可能なのでご家族も安心！

月額
料金

住宅型有料ホームに入居の場合

●家賃	30,000円
●水道光熱費	5,500円
●管理費	13,000円
●食費	45,000円
●その他	2,000円

合計 **105,050~** 税込 円

※入居時一時金が別途必要です。

施設平面図 2階



全室個室でプライバシー
が守られ、ご家族様とご
ゆっくりお過ごしいた
できます。ナースコール有

もうすぐ
埋まります！
見学・ご相談は
お早めに！

まずは、お電話ください！

☎ 093-619-1575

(担当:熊谷・森山)

Life you (ライフユー)

807-1266 北九州市八幡西区木屋瀬東2丁目5番35号
(木屋瀬小学校さんの目の前)

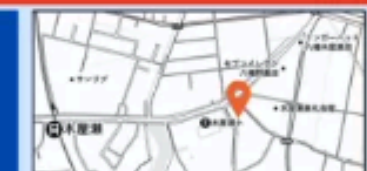

Instagram

ビフォーアフター（3ヶ月で満床へ）



ビフォーアフター（昨日の問い合わせ）

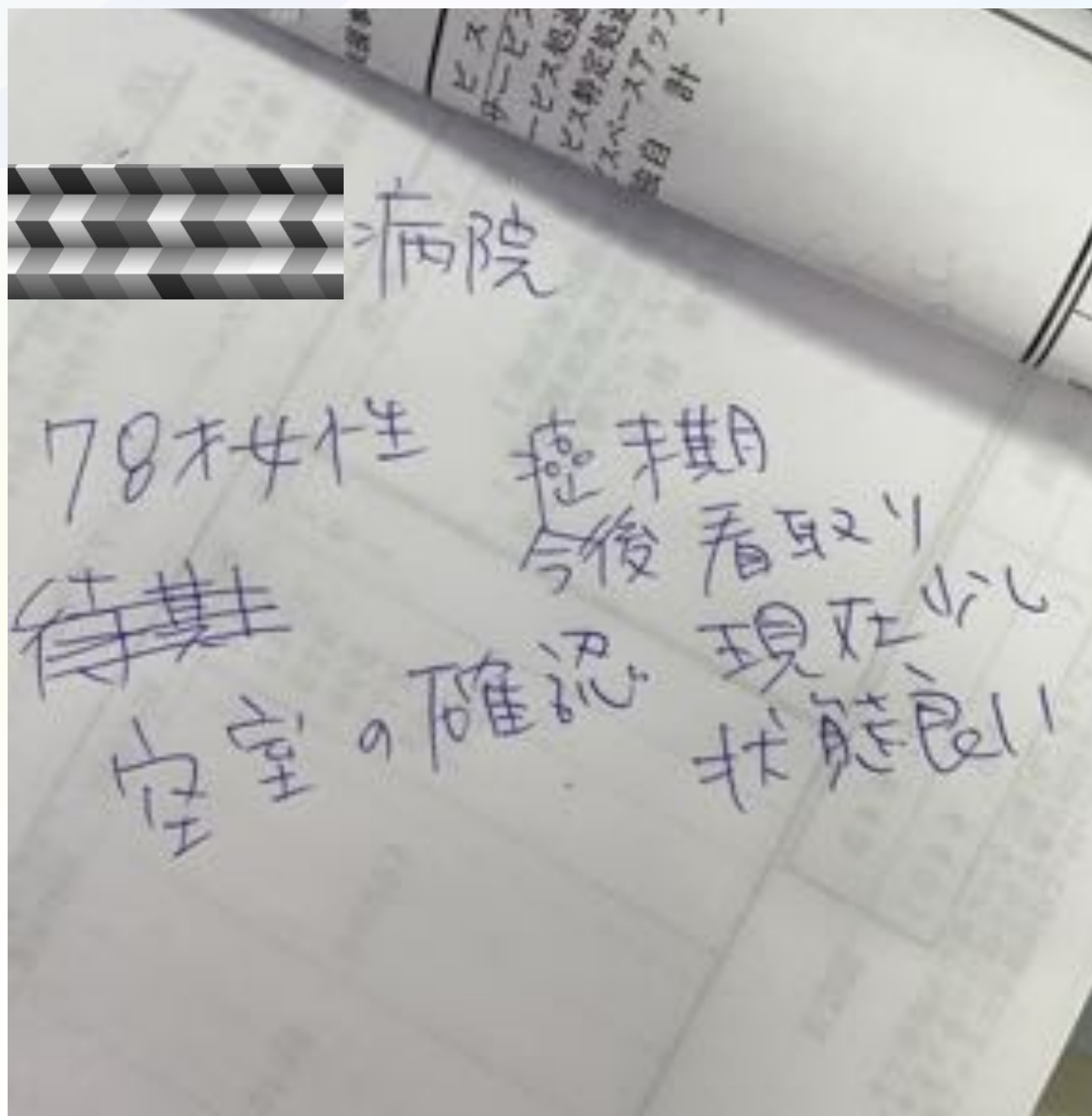

現在2棟目
建設中

株式会社くりえいとMの強み…

**限りなく顧客目線に寄り添った
分析のもと発信を行うことが強み！**

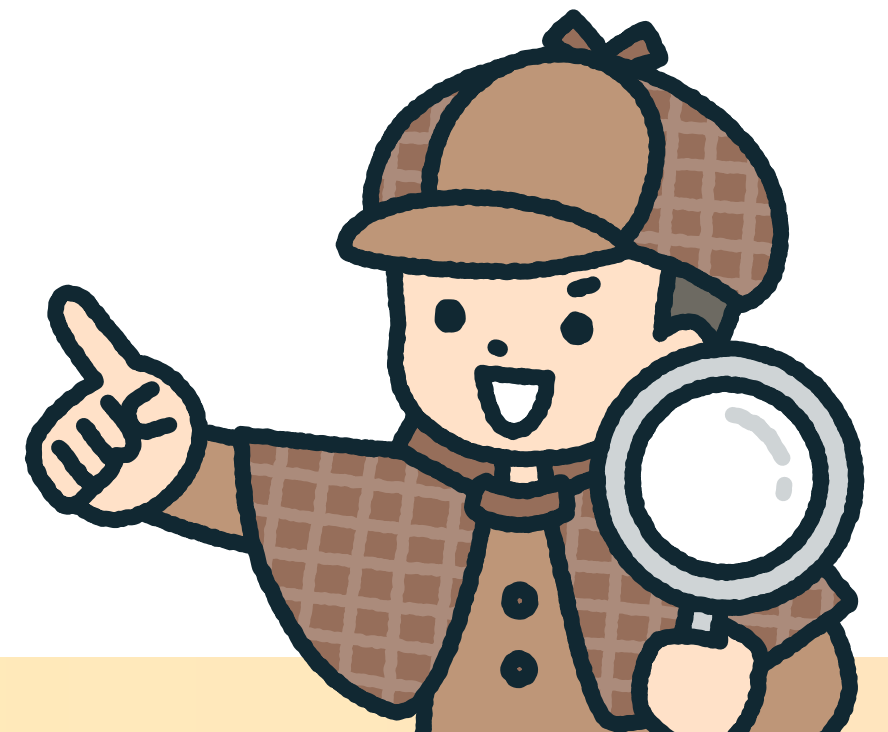

連絡先

会社名

株式会社くりえいとM

所在地

〒807-1264 福岡県北九州市八幡西区星ヶ丘3-6-14

事業内容

Webマーケティング・コンサル・社員研修

電話

090-9603-4802

メール

misakoyamaguchi1126@gmail.com

webサイト

<https://kurim.site/>

